

සියලු ම හිමිකම් ඇවිරිණි / முழுப் பதிப்புரிமையுடையது / All Rights Reserved

ශ්‍රී ලංකා විභාග දෙපාර්තමේන්තුව ශ්‍රී ලංකා විභාග දෙපාර්තමේන්තුව ශ්‍රී ලංකා විභාග දෙපාර්තමේන්තුව ශ්‍රී ලංකා විභාග දෙපාර්තමේන්තුව ශ්‍රී ලංකා විභාග දෙපාර්තමේන්තුව
 இலங்கைப் பரீட்சைத் திணைக்களம் இலங்கைப் பரීட்சைத் திணைக்களம் இலங்கைப் பரීட்சைத் திணைக்களம் இலங்கைப் பரීட்சைத் திணைக்களம் இலங்கைப் பரීட்சைத் திணைக்களம்
 Department of Examinations Sri Lanka Department of Examinations Sri Lanka Department of Examinations Sri Lanka Department of Examinations Sri Lanka Department of Examinations Sri Lanka
 இலங்கைப் பரීட்சைத் திணைக்களம் இலங்கைப் பரීட்சைத் திணைக்களம் இலங்கைப் பரීட்சைத் திணைக்களம் இலங்கைப் பரීட்சைத் திணைக்களம் இலங்கைப் பரීட்சைத் திணைக்களம்
 Department of Examinations Sri Lanka Department of Examinations Sri Lanka Department of Examinations Sri Lanka Department of Examinations Sri Lanka Department of Examinations Sri Lanka

71 STE

**අධ්‍යයන පොදු සහතික පත්‍ර (සාමාන්‍ය පෙළ) විභාගය, 2023(2024)
 கல்விப் பொதுத் தராதரப் பத்திர (சாதாரண தர)ப் பரீட்சை, 2023(2024)
 General Certificate of Education (Ord. Level) Examination, 2023(2024)**

**ජපන්
 ஜப்பான்
 Japanese**

**පැය තුනයි
 மூன்று மணித்தியாலம்
 Three hours**

**අමතර කියවීම් කාලය - මිනිත්තු 10 යි
 மேலதிக வாசிப்பு நேரம் - 10 நிமிடங்கள்
 Additional Reading Time - 10 minutes**

අමතර කියවීම් කාලය ප්‍රශ්න පත්‍රය කියවා ප්‍රශ්න තෝරා ගැනීමටත් පිළිතුරු ලිවීමේදී ප්‍රමුඛත්වය දෙන ප්‍රශ්න සංවිධානය කර ගැනීමටත් යොදාගන්න.

வினாப்பத்திரத்தை வாசித்து, வினாக்களைத் தெரிவுசெய்வதற்கும் விடை எழுதும்போது முன்னுரிமை வழங்கும் வினாக்களை ஒழுங்கமைத்துக் கொள்வதற்கும் மேலதிக வாசிப்பு நேரத்தைப் பயன்படுத்துக.

Use additional reading time to go through the question paper, select the questions you will answer and decide which of them you will prioritise.

විභාග අංකය }
 சுட்டெண் }
Index No.

- උපදෙස්**
- * පහත දී ඇති උපදෙස් පරිදි ප්‍රශ්න පහකට පමණක් මෙම ප්‍රශ්න පත්‍රයේ ම පිළිතුරු සපයන්න.
 - * මෙම ප්‍රශ්න පත්‍රය ප්‍රශ්න 7 කින් සහ පිටු 20 කින් සමන්විත වේ.
 - * ප්‍රශ්න අංක 1 හා 2 අනිවාර්ය වේ. ඊට අමතරව තවත් ප්‍රශ්න තුනකට පිළිතුරු සපයන්න.
 - * එක් ප්‍රශ්නයකට ලකුණු 20 බැගින් හිමි වේ.

- அறிவுறுத்தல்கள்**
- * கீழே தரப்பட்டுள்ள அறிவுறுத்தல்களுக்கமைய ஐந்து வினாக்களுக்கு மட்டும் இவ்வினாத்தாளிலேயே விடை எழுதுக.
 - * இவ்வினாத்தாள் 7 வினாக்களை 20 பக்கங்களில் கொண்டுள்ளது.
 - * 1 ஆம், 2 ஆம் வினாக்கள் கட்டாயமானவையாகும். மேலும் வேறு மூன்று வினாக்களுக்கு விடை எழுதுக.
 - * ஒவ்வொரு வினாவுக்கும் 20 புள்ளிகள் வழங்கப்படும்.

- Instructions**
- * Answer **five** questions only on this question paper itself, as instructed below.
 - * This question paper contains 7 questions and 20 pages.
 - * Question Number 1 and 2 are compulsory. Answer **three** more questions in addition to those.
 - * Each question carries 20 marks.

For Examiner's Use Only

Question No.	Marks Awarded
1	
2	
3	
4	
5	
6	
7	
Total	

Final Marks

In Numbers	
In Letters	

Code Numbers

Marking Examiner	
Marks Checked by	1
	2
Chief Examiner	

1. (A) පහත දෙබස්වල හිස්තැන් සම්පූර්ණ කිරීම සඳහා වඩාත් ම සුදුසු පිළිතුර ①, ② හා ③ අතුරෙන් තෝරා ගනිමින් ඉරක් අඳින්න.

பின்வரும் உரையாடல்களின் வெற்றிடங்களைப் பூரணப்படுத்துவதற்கு மிகப் பொருத்தமான விடையை ①, ②, ③ ஆகியவற்றிலிருந்து தெரிவுசெய்து அதன்கீழ் கோடிடுக.

Select the most appropriate answer from ①, ② and ③ to fill in the blanks of the following dialogues and underline it.

したの かいわに あっている こたえ・しつもんを ①、②、③から えらびなさい。

(i) A: _____。

B: 日本語が じょうずな人が 好きです。

- ① ユカさんは どんな人ですか
- ② こはるさんは まじめですか
- ③ どんな人が 好きですか

(ii) A: これ、いくらですか。

B: _____。

- ① 46 さいです
- ② 38 にんです
- ③ 55 ルピーです

(iii) A: カスンさん、_____。

B: 五月五日です。

- ① たいいくは なんようびですか
- ② たんじょうびは いつですか
- ③ なんさいですか

(iv) A: すみません、しょくいんしつは どこですか。

B: _____。

A: ありがとうございます。いま 行っても いいですか。

B: どうぞ。

- ① パリです
- ② いちじかんめです
- ③ いっかいです

(v) A: _____。

B: いいえ、ありません。

- ① さくらを みたいですか
- ② さしみを 食べたことがありますか
- ③ 日本の お寺に 行ってもいいですか

(vi) A: ラシニさんは なにかが いちばん ほしいですか。

B: _____。

- ① かしゅに なりたいです
- ② テレビゲームを したことがあります
- ③ さいふです

- (vii) A: あしたカラオケに 行きます。
 B: だれと 行きますか。
 A: _____。
 ① いもうとの ともだちと 行きます
 ② ともだちは カラオケに 行きたいです
 ③ バスで 行きます
- (viii) A: カスンさんは サッカーが じょうずですね
 カスン: _____。
 ① はい、おめでとうございます
 ② はい、いちばん じょうずです
 ③ いいえ、まだまだです
- (ix) A: きノウ ヒッカドゥフへ 行きました。
 B: そうですか。どうでしたか。
 A: _____。
 B: いいですね。
 ① てんきが わるいです ② たのしかったです ③ つまらなかったです
- (x) A: _____。
 B: すみません。それは ちょっと…
 ① しゃしんを とっても いいですか
 ② やすみに なにを しましたか
 ③ いっしょに かいものに いきましたか
- (xi) A: ニジャーちゃん、どんな かもくが 好きですか。
 B: _____。
 ① すいえいです ② すうがくです ③ すきやきです
- (xii) A: _____。
 B: まんがを よむことです
 ① 10じから 2じまで なにを しませんか
 ② しゅみは なん ですか
 ③ どうやって としょかんへ 行きますか
- (xiii) A: あさごはんは なにを たべますか。
 B: _____。
 ① おかゆを たべます ② うしを たべます ③ がっこうで たべます
- (xiv) A: セヌディちゃん、へやに バソコンが ありますか。
 B: _____。
 ① いいえ、ほしいです ② いいえ、いません ③ はい、ありますか

(A) 点

- (B) පහත දී ඇති ප්‍රශ්න සඳහා වඩාත් ම ගැලපෙන පිළිතුර තෝරා යටින් ඉරක් අඳින්න.
 பின்வரும் வினாக்களுக்கு மிகப் பொருத்தமான விடையைத் தெரிவுசெய்து அதன்கீழ் கோடிடுக.
 Underline the most appropriate answer for the questions given below.

ただしい こたえを えらびなさい。

- (i) මේ දක්වා ජපානය ඔලිම්පික් තරඟාවලියේ සත්කාරකත්වය දරා ඇති වාර ගණන කීය ද?
 இதுவரை எத்தனை தடவைகள் ஒலிம்பிக் விளையாட்டுப் போட்டிகளை ஜப்பான் நடத்தியுள்ளது?
 How many times has Japan hosted Olympic games so far?

- ① よんかい ② さんかい
 ③ にかい ④ いかい

- (ii) ඔලිම්පික් තරඟාවලිය පවත්වා නොමැති ජපන් නගරය තෝරන්න.
 ஒலிம்பிக் போட்டிகள் இடம்பெறாத ஜப்பான் நகரத்தைத் தெரிவுசெய்க.
 Choose the Japanese city that Olympic games was **not** held in.

- ① ながの ② おおさか
 ③ とうきょう ④ さっぽろ

- (iii) පින්තූරයේ දී ඇති ආහාරය කුමක් ද?
 உருவில் காட்டப்பட்டுள்ள உணவு யாது?
 What is the food given in the picture?

- ① すし
 ② さしみ
 ③ すきやき
 ④ てんぷら

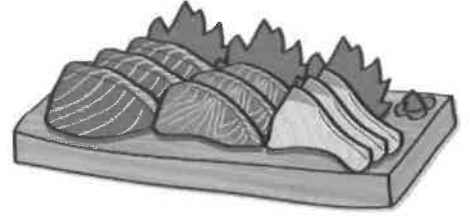

- (iv) ජපාන අන්තර්මධ්‍ය පාසල් (ちゅうがっこう) සිසුන්ට අනුමත නිශ්චිත ඉගෙනුම් කාලය (අවුරුදු ගණන) කොපමණ ද?

ஜப்பானின் இடைநிலைப் பாடசாலை (ちゅうがっこう) மாணவர்களுக்கு அனுமதிக்கப்பட்ட நிச்சய கற்றல் காலம் (வருடங்களின் எண்ணிக்கை) எவ்வளவாகும்?

What is the exact time duration (number of years) of study permitted for Japanese middle school (ちゅうがっこう) students?

- ① いちねん ② にねん ③ さんねん ④ よねん

- (v) පහත දැක්වෙන රූපයේ ජපානයේ ප්‍රසිද්ධ ස්ථානයක් දක්වා ඇත. එම ස්ථානය සඳහා සුදුසු හැඳින්වීම තෝරන්න.

ஜப்பானின் பிரசித்தி பெற்ற ஒரு இடம் உருவில் காட்டப்பட்டுள்ளது. இவ் இடம் தொடர்பான பொருத்தமான விளக்கத்தைத் தெரிவுசெய்க.

The following picture depicts one of the most famous places in Japan. Choose the correct description about the place.

- ① ほっかいどうです。ふゆです。
 ② ふじさんです。3776m たかいです。
 ③ やまです。1776m たかいです。
 ④ 雪の やまです。ゆづめいです



- (vi) ජපාන ජනතාව නිතර විදේශ රටවල සංචාරය කරති. 2014 වර්ෂයේ දී ලෝකය පුරා සංචාරය කරන ලද ජපාන සංචාරකයින් සංඛ්‍යාව ආසන්න වශයෙන් දැක්වෙන පිළිතුර තෝරන්න.
 ஜப்பானிய மக்கள் அடிக்கடி வெளிநாடுகளுக்கு சுற்றுலா செல்கின்றனர். 2014 ஆம் ஆண்டில் உலகம் முழுவதும் சென்ற ஜப்பானிய சுற்றுலாப் பயணிகளின் எண்ணிக்கையை அண்ணளவாகக் காட்டும் விடையைத் தெரிவுசெய்க.

Japanese people frequently travel foreign countries. Choose the correct answer which states the approximate number of Japanese travelers who travelled all over the world in year 2014.

- ① 1397000 にん
 ② 13 413 600 にん
 ③ 244800 にん
 ④ 30505 にん

(B)

点

1. () + () = 点

2. (A) පහත සඳහන් වාක්‍යවල හිස්තැන් පිරවීම සඳහා වඩාත් ම සුදුසු පිළිතුර ①, ② හා ③ අතුරෙන් තෝරා යටින් ඉරක් අඳින්න.

பின்வரும் வாக்கியங்களிலுள்ள இடைவெளிகளை நிரப்புவதற்கு மிகப் பொருத்தமான விடையை ①, ②, ③ ஆகியவற்றிலிருந்து தெரிவுசெய்து அதன்கீழ் கோடிடுக.

Select the most appropriate answer from ①, ② and ③ to fill in the blanks of the following sentences and underline it.

① ② ③
 ④ ⑤ ⑥
 ⑦ ⑧ ⑨
 ⑩ ⑪ ⑫
 ⑬ ⑭ ⑮
 ⑯ ⑰ ⑱
 ⑲ ⑳ ㉑
 ㉒ ㉓ ㉔
 ㉕ ㉖ ㉗
 ㉘ ㉙ ㉚
 ㉛ ㉜ ㉝
 ㉞ ㉟ ㊀
 ㊁ ㊂ ㊃
 ㊄ ㊅ ㊆
 ㊇ ㊈ ㊉
 ㊊ ㊋ ㊌
 ㊍ ㊎ ㊏
 ㊐ ㊑ ㊒
 ㊓ ㊔ ㊕
 ㊖ ㊗ ㊘
 ㊙ ㊚ ㊛
 ㊜ ㊝ ㊞
 ㊟ ㊠ ㊡
 ㊢ ㊣ ㊤
 ㊦ ㊧ ㊨
 ㊩ ㊪ ㊫
 ㊬ ㊭ ㊮
 ㊯ ㊰ ㊱
 ㊲ ㊳ ㊴
 ㊵ ㊶ ㊷
 ㊸ ㊹ ㊺
 ㊻ ㊼ ㊽
 ㊾ ㊿

① ② ③
 ④ ⑤ ⑥
 ⑦ ⑧ ⑨
 ⑩ ⑪ ⑫
 ⑬ ⑭ ⑮
 ⑯ ⑰ ⑱
 ⑲ ⑳ ㉑
 ㉒ ㉓ ㉔
 ㉕ ㉖ ㉗
 ㉘ ㉙ ㉚
 ㉛ ㉜ ㉝
 ㉞ ㉟ ㊀
 ㊁ ㊂ ㊃
 ㊄ ㊅ ㊆
 ㊇ ㊈ ㊉
 ㊊ ㊋ ㊌
 ㊍ ㊎ ㊏
 ㊐ ㊑ ㊒
 ㊓ ㊔ ㊕
 ㊖ ㊗ ㊘
 ㊙ ㊚ ㊛
 ㊜ ㊝ ㊞
 ㊟ ㊠ ㊡
 ㊢ ㊣ ㊤
 ㊦ ㊧ ㊨
 ㊩ ㊪ ㊫
 ㊬ ㊭ ㊮
 ㊯ ㊰ ㊱
 ㊲ ㊳ ㊴
 ㊵ ㊶ ㊷
 ㊸ ㊹ ㊺
 ㊻ ㊼ ㊽
 ㊾ ㊿

① ② ③
 ④ ⑤ ⑥
 ⑦ ⑧ ⑨
 ⑩ ⑪ ⑫
 ⑬ ⑭ ⑮
 ⑯ ⑰ ⑱
 ⑲ ⑳ ㉑
 ㉒ ㉓ ㉔
 ㉕ ㉖ ㉗
 ㉘ ㉙ ㉚
 ㉛ ㉜ ㉝
 ㉞ ㉟ ㊀
 ㊁ ㊂ ㊃
 ㊄ ㊅ ㊆
 ㊇ ㊈ ㊉
 ㊊ ㊋ ㊌
 ㊍ ㊎ ㊏
 ㊐ ㊑ ㊒
 ㊓ ㊔ ㊕
 ㊖ ㊗ ㊘
 ㊙ ㊚ ㊛
 ㊜ ㊝ ㊞
 ㊟ ㊠ ㊡
 ㊢ ㊣ ㊤
 ㊦ ㊧ ㊨
 ㊩ ㊪ ㊫
 ㊬ ㊭ ㊮
 ㊯ ㊰ ㊱
 ㊲ ㊳ ㊴
 ㊵ ㊶ ㊷
 ㊸ ㊹ ㊺
 ㊻ ㊼ ㊽
 ㊾ ㊿

(i) ミュージシャン a) _____ なか b) _____ だれが 好きですか。

- ① a) の b) に ② a) が b) に ③ a) の b) で

(ii) やきそば a) _____ 食べたこと b) _____ ありますか。

- ① a) を b) が ② a) は b) は ③ a) が b) を

(iii) この本 _____ えんぴつを ください。

- ① も ② と ③ は

(iv) 電話 ばんごうは 059 a) _____ 267 b) _____ 382 です。

- ① a) で b) で
 ② a) に b) に
 ③ a) の b) の

(v) A: あさ ぎゅうにゅうを のみますか。

B: いいえ、_____。

- ① ぎゅうにゅうを のみます
 ② ぎゅうにゅうを のみません
 ③ ぎゅうにゅうを のみました

(vi) まいにち あさ 6じに おきます。それから_____。

- ① ばんごはんを たべます
 ② あさごはんが すきです
 ③ シャワーを あびます

(vii) マヌラ：いいですね。_____。

カスン：はい。わたしの へやは あついです。☺

- ① カスンさんの へやに エアコンも ありますね
② カスンさん、りょこうは どうですか
③ わたしも ゴールへ 行きたいですね

(viii) A：えいごは なんようび ですか。

B：_____。

- ① 一月三日です
② 月よう日と 水よう日です
③ あしたの ごご 五じからです

(ix) A：アイスクリームを_____。

B：ありがとうございます。

- ① たべてもいいですか
② たべませんか
③ たべたことがあります

(x) A：これ、なんですか。

B：とんかつです。

A：わたしも_____みたいです。

- ① たべました ② たべに ③ たべて

(A)

点

(B) පහත සඳහන් වාක්‍යවල යටින් ඉරි ඇඳි **හිරගනා** අක්ෂර **කන්ජිවලින්** ද **කන්ජි** අක්ෂර **හිරගනාවලින්** ද ලියන්න. පිළිතුරු ලිවීම සඳහා පහත දී ඇති කොටු භාවිත කරන්න.

பின்வரும் வாக்கியங்களில் கோடிடப்பட்டுள்ள **ஹிரகண** எழுத்துக்களுக்குரிய **கன்ஜி** எழுத்துக்களுக்களையும், கோடிடப்பட்ட **கன்ஜி** எழுத்துக்களுக்குரிய **ஹிரகண** எழுத்துக்களுக்களையும் எழுதுக. விடை எழுதுவதற்கு கீழே தரப்பட்டுள்ள கட்டங்களைப் பயன்படுத்துக.

Write the **Kanji** characters for the underlined **Hiragana** letters and the **Hiragana** letters for the underlined **Kanji** characters in the following sentences. Use the boxes provided below to write the answers.

_____ のことばを **かんじ**・**ひらがな**で **かきなさい**。

- (1) あした えいがを ① みます。
(2) がっこうの ② 先生は やさしいです。
(3) A：このとけい いくらですか。
B：③ 一万です。
(4) 日本の ④ さくらが きれいです。
(5) ⑤ 友だちと 買い物に 行きます。

①	②	③	④	⑤
---	---	---	---	---

(B)

点

(C) பின்வரும் கன்கு எழுத்துக்களை ஹிரகண எழுத்துக்களிலும் ஹிரகண எழுத்துக்களிலும் கன்கு எழுத்துக்களிலும் தரப்பட்டுள்ள கட்டங்களில் எழுதுக.

Write the following **Kanji** characters in **Hiragana** letters and **Hiragana** letters in **Kanji** characters in the boxes provided.

つぎのことばを かんじ・ひらがなで かきなさい。

- ⑥ くるま ⑦ 海 ⑧ なか ⑨ ひゃく ⑩ 教室

⑥	⑦	⑧	⑨	⑩
---	---	---	---	---

(C) 点

2. () + () + () = 点

3. (A) பின்வரும் படங்களுக்குப் பொருத்தமான கற்றுகள் சொற்களைப் பயன்படுத்தி கீழே தரப்பட்டுள்ள வாக்கியங்களிலுள்ள இடைவெளிகளை நிரப்புக.

Use appropriate **Katakana** words to the pictures given below and fill in the blanks of the following sentences.

えをみて いちばん たいしい カタカナのことばを かきなさい。

(i) これ わたしの _____ と _____ です。

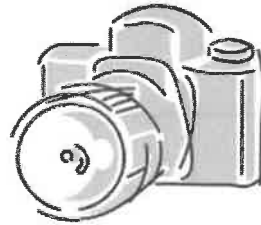

(ii) ともだちは いつも _____ と _____ をたべます。



(iii) A : どうやって 学校へ いきますか。

B : いつも _____ です。ときどき _____ です。



(iv) あの _____ の _____ はおいしいです。



(v) A : 母は _____ が好きです。いつも 魚を たべます。

B : そうですね。魚は おいしいですね。わたしも 好きです。



(vi) わたしは _____ になりたいです。



(vii) あねは _____ に すんでいます。



(viii) あねは 5 時に _____ へ いきます。

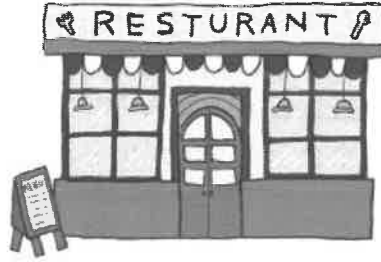

(A)

点

(B) පහත සඳහන් වාක්‍යවල හිස්තැන් සම්පූර්ණ කිරීම සඳහා වඩාත් ම සුදුසු වචනය ①, ②, ③ හා ④ අතුරින් තෝරා යටින් ඉරක් අඳින්න.

பின்வரும் வாக்கியங்களிலுள்ள இடைவெளிகளை நிரப்புவதற்கு மிகப் பொருத்தமான சொல்லை ①, ②, ③, ④ ஆகியவற்றிலிருந்து தெரிவுசெய்து அதன்கீழ் கோடிடுக.

Select the most appropriate word from ①, ②, ③ and ④ to fill in the blanks of the following sentences and underline it.

_____ にはいる もっとも てきとうな ことばを ①、②、③、④のなかから えらびなさい。

(i) A: いま なんじですか。

B: すみません。 _____ がありません。

① くつ

② しょくどう

③ とけい

④ じしょ

(ii) A: たくやさん、やきそばが すきですね。

B: はい、いつも いえで _____。

① のみます

② かります

③ かいます

④ つくります

(iii) あねの しゅみは _____ です。いつも ほんを よみます。

① すいえい

② どくしょ

③ りょうり

④ かいもの

(iv) わたしは きょうだいがないです。
じゃ、_____ですね。

- ① いっさい ② ぐんじん ③ ふたりこ ④ ひとりっこ

(v) わたしは スポーツが 大好きです。しょうらい_____に
なりたいです。

- ① せんしゅ ② べんごし ③ けんちくか ④ かんごし

(vi) きノウともだちと_____で えいがを みました。

- ① どしょかん ② えいがかん ③ みせ ④ けいさつかん

(vii) 「いらっしゃいませ」は みせの_____のあいさつです。

- ① てんいん ② きゃく ③ けんちくか ④ はいゆう

(viii) 休みに キャンディを_____しました。

- ① かいもの ② カラオケ ③ りょこう ④ けんどう

(B)

点

3. () + () =

点

4. (A) පහත දැක්වෙන කෙටි දෙබස් සිංහල / දෙමළ / ඉංග්‍රීසි භාෂාවට පරිවර්තනය කරන්න.
பின்வரும் குறுகிய உரையாடல்களை சிங்களம் / தமிழ் / ஆங்கிலத்தில் மொழிபெயர்க்கുക.
Translate the following short dialogues into **Sinhala / Tamil / English.**

つぎの かいわを シンハラご・えいご・タミルごに やくしなさい。

(i) A: こはるちゃん、どうやって 学校へ いきますか

B: そうですね。いつも じてんしゃで いきます。

(ii) A: すみません、ほけんしつは どこですか。

B: ほけんしつ ですか。だいやんこうしゃの いっかいです。

(iii) A: ニーシャさん、どんな人が すきですか。

B: けっこういい ひとです。そして、やさしい ひとです。

(iv) A: セヌディちゃん、いつも なんじに あさごはんを たべますか？

B: わたしは あさ6じに たべます。はやいですね。

(v) A: すみません、この アルバム おもしろいですね。みてもいいですか。

B: はい、いいですよ。どうぞ

(A)

点

(B) පහත දැක්වෙන දෙබස සිංහල / දෙමළ / ඉංග්‍රීසි භාෂාවට පරිවර්තනය කරන්න.
பின்வரும் உரையாடல்களை சிங்களம் / தமிழ் / ஆங்கிலத்தில் மொழிபெயர்க்கുക.
Translate the following dialogue into **Sinhala / Tamil / English.**

つぎの かいわを シンハラご・えいご・タミルごに やくしなさい。

こはる：カスンくん、どんな 日本りょうりが すきですか。

カスン：わたしですか。わたしは てんぷらが だいすきです。

たくや：ええ、そうですか。わたしも だいすきです。

カスン：そうですか。てんぷら いいですね。

こはる：じゃ、こんど いっしょに たべませんか。

カスン：いいですね。ばしょは どこですか。

こはる：そうですね。がっこうの しょくどうは どうですか。

カスン、たくや：がっこうの しょくどうですか。わかりました。じかんは？

カスン：12じは はやいですか。

たくや：いいえ、12じに いきましょう。

(B)

点

4. () + () = 点

5. පහත දෙබසවල නිස්තැන් සම්පූර්ණ කරන්න. පිළිතුර සඳහා සපයා ඇති පින්තූර ආධාර කරන්න. பின்வரும் உரையாடல்களிலுள்ள இடைவெளிகளை நிரப்புக. விடையளிப்பதற்காகத் தரப்பட்டுள்ள படங்களைப் பயன்படுத்துக.

Complete the blanks of the following dialogues. Use the pictures provided to find the answers.

えをみて かいわを かんせいしなさい。

(i) こはる：マリーちゃん、ジャフナは どうでしたか。

マリー：① _____



こはる：そうですね。コロンボも あついですね。

② _____。

マリー：はい、いきましたよ。たくさん およぎました。

ジャフナは くだものが おいしいですね。

こはる：そうですね。わたしも③ _____

_____。



(ii) カスン：イスルさん あした なにを しますか。

イスル：④ _____。

カスン：いいですね。だれと みますか。

イスル：⑤ _____。

カスン：どこで みますか。

イスル：⑥ _____。



(iii) セヌディ：カスニさん、りかは なんようびですか。

カスニ：⑦ _____。

セヌディ：そうですか。なんじから なんじまで ですか。

カスニ：。⑧ _____。

セヌディ： きんようびの 8じから 10じまで なにがありますか。

カスニ：⑨ _____。

セヌディ：ひるやすみは なんじから ですか。

カスニ：⑩ _____。

ようび	8じ-9じ	9じ-10じ	10じ-11じ	11じ-12じ	12じ-1じ	1じ-2じ
月	ABC	ABC	ABC			
火						
水						
木	ABC	ABC	ABC			
金			ABC			

5. 点

6. පහත ප්‍රශ්න සඳහා පිළිතුර පසක් භාෂාවෙන් සපයන්න. පිළිතුර සඳහා සපයා ඇති පින්තූර ආධාර කරන්න. පින්තූර පිළිබඳව විකල්පවලින් නිවැරදි විකල්පයක් තෝරා ගන්න. විකල්පයන්හි සියලුම විකල්පයන් වලදී නිවැරදි විකල්පයක් තෝරා ගැනීමට ඔබට අවස්ථාවක් ඇත.

Answer the following questions **in Japanese**. Use the given pictures to find answers.

えをみて、したの しつもん にほんごで こたえなさい。

- (i) いま なんじ ですか。



_____。

- (ii) カスン：こんばん シャワーを あびてもいいですか。

いしゃ：_____。





- (iii) いま なにか ほしいですか。



_____。

(iv) なにが いちばん やすいですか。

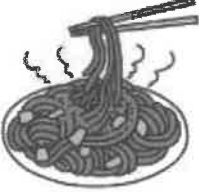
			
110 えん	480 えん	1500 えん	950 えん

_____。

(v) にちようびの 5じに なにを しますか。



_____。

(vi) どんな どうぶつが すきですか。



_____。

(vii) そふは なんさい ですか。



86 さい



38 さい



83 さい

(viii) かばんうりばは どこですか。



(ix) A: カスンさん、バスケットボールが すきですか。
カスン: いいえ、



(x) たんじょうびに どこへ きましたか。

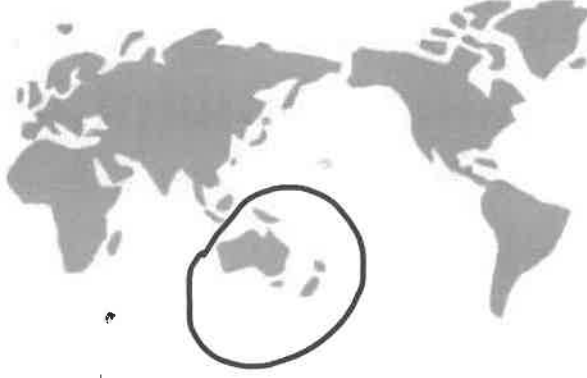

6. 点

7. (A) ලෝක ප්‍රසිද්ධ ජපන් නිෂ්පාදන පිළිබඳව සිංහල / දෙමළ / ඉංග්‍රීසි භාෂාවෙන් විස්තර කරන්න.
உலகப் பிரசித்திபெற்ற ஜப்பான் உற்பத்திப் பொருட்கள் தொடர்பாக சிங்களம் / தமிழ் / ஆங்கில மொழியில் விவரிக்க.

Describe on world famous Japan- made products in **Sinhala/ Tamil/ English.**

せかいで ゆうめいな 日本が つくるもの について シンハラ語、タミル語、
英語で書きなさい。

.....

.....

.....

.....

.....

.....

.....

.....

.....

.....

.....

.....

.....

.....

.....

.....

.....

.....

.....

.....

.....

.....

.....

.....

.....

.....

.....

.....

.....

.....

.....

(A)

点

- (B) පහත ප්‍රශ්න සඳහා ජපන් භාෂාවෙන් පිළිතුරු සපයන්න.
 பின்வரும் வினாக்களுக்கு ஐப்பானிய மொழியில் விடை எழுதுக.
 Write answers for the following questions in Japanese.

ただしい こたえを、にほんごで かきなさい。

- (i) පහත රූපයේ දී ඇති තොන්කන්සු තෙයිෂොකු සඳහා ඇතුළත් වන අයිතමයන් නම් කරන්න.
 பின்வரும் உருவில் தரப்பட்டுள்ள டொன்கட்சு டெய்ஷொகு உருப்படிகளை எழுதுக.
 Name the items of Tonkatsu Teishoku given in the below picture.

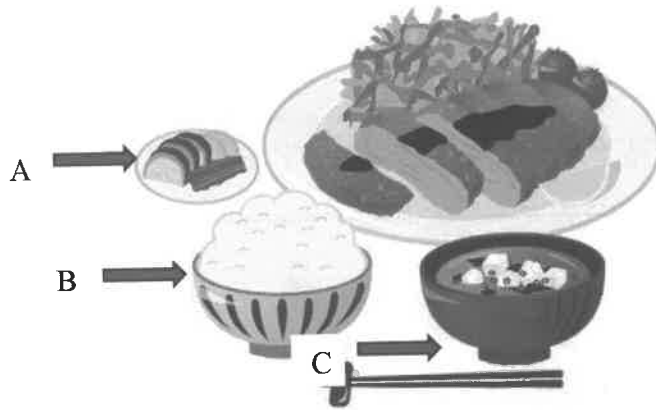

A

B

C

(ii) පහත දැක්වෙන ක්‍රීඩා නම් කරන්න.
 பின்வரும் விளையாட்டுக்களைப் பெயரிடுக.
 Name the following sports.



A



B



C

(iii) පහත දක්වා ඇති එක් එක් උත්සවය පැවැත්වෙන කාලසීමාව හා එම උත්සවයේ දී ජපාන ජනතාව ආහාරයට ගන්නා විශේෂිත ආහාර දී ඇති වගුවේ පුරවන්න.
 பின்வரும் ஒவ்வொரு விழாக்களும் இடம்பெறும் காலப் பகுதியையும் அவ் விழாக்களில் ஜப்பானிய மக்கள் உணவாகக் கொள்ளும் விசேட உணவுகளையும் பின்வரும் அட்டவணையில் நிரப்புக.
 Fill the below chart including the time period that each festival held and special foods that Japanese people eat on that festivals.

උත්සවය / விழா / Festival	මාසය / மாதம் / Month	විශේෂිත ආහාරය / விசேட உணவு / Special Food
せつぶん		
がんじつ		
たんごのせっく		
おおみそか		

(iv) පහත රූපවලින් දක්වා ඇති ස්ථාන මොනවා ද?
 பின்வரும் உருக்களில் காட்டப்படும் இடங்கள் எவை?
 What are the places given in the below pictures?



A



B

(v) පාසල අවසන් වී යන විට මිතුරෙකුට සමුදීමට යොදාගන්නා සුභපැතුම කුමක් ද?
 பாடசாலை விட்டுச் செல்லும் போது நண்பனொருவனுக்கு விடைகொடுப்பதற்குப் பயன்படுத்தும் வாழ்த்து யாது?
 What is the greeting use for saying good bye to a friend when leaving the school?



.....

- (vi) පහත රූපවලින් දක්වා ඇති සෘතු නම් කරන්න.
 பின்வரும் உருக்களில் காட்டப்பட்டுள்ள பருவங்களைப் பெயரிடுக.
 Name the following seasons which indicates in the pictures.



සෘතුව : }
 Season : }
 பருவம் : }



සෘතුව : }
 Season : }
 பருவம் : }

(B)

点

7. () + () = 点



WWW.PastPapers.Wiki



LOL.1k
BookStore

විනාශ ඉලක්ක පහසුවෙන් ජයගන්න

ඕනෑම පොතක් ඉක්මනින්
නිවසටම ගෙන්වා ගන්න



කෙටි සටහන් | පසුගිය ප්‍රශ්න පත්‍ර | වැඩ පොත් සඟරා | O/L ප්‍රශ්න පත්‍ර |
A/L ප්‍රශ්න පත්‍ර | අනුමාන ප්‍රශ්න පත්‍ර | අතිරේක කියවීම් පොත් |
School Book ගුරු අතපොත්



පෙර පාසලේ සිට උසස් පෙළ දක්වා සියළුම ප්‍රශ්න පත්‍ර,
කෙටි සටහන්, වැඩ පොත්, අතිරේක කියවීම් පොත්, සඟරා
සිංහල සහ ඉංග්‍රීසි මාධ්‍යයෙන් හෙදරටම හෙත්වා හැකිවට

www.LOL.lk වෙබ් අඩවිය වෙත යන්න